

# ATENCIÓN

SI HACE POCO HA LLEGADO DE VIAJE DE  
**ÁFRICA OCCIDENTAL**

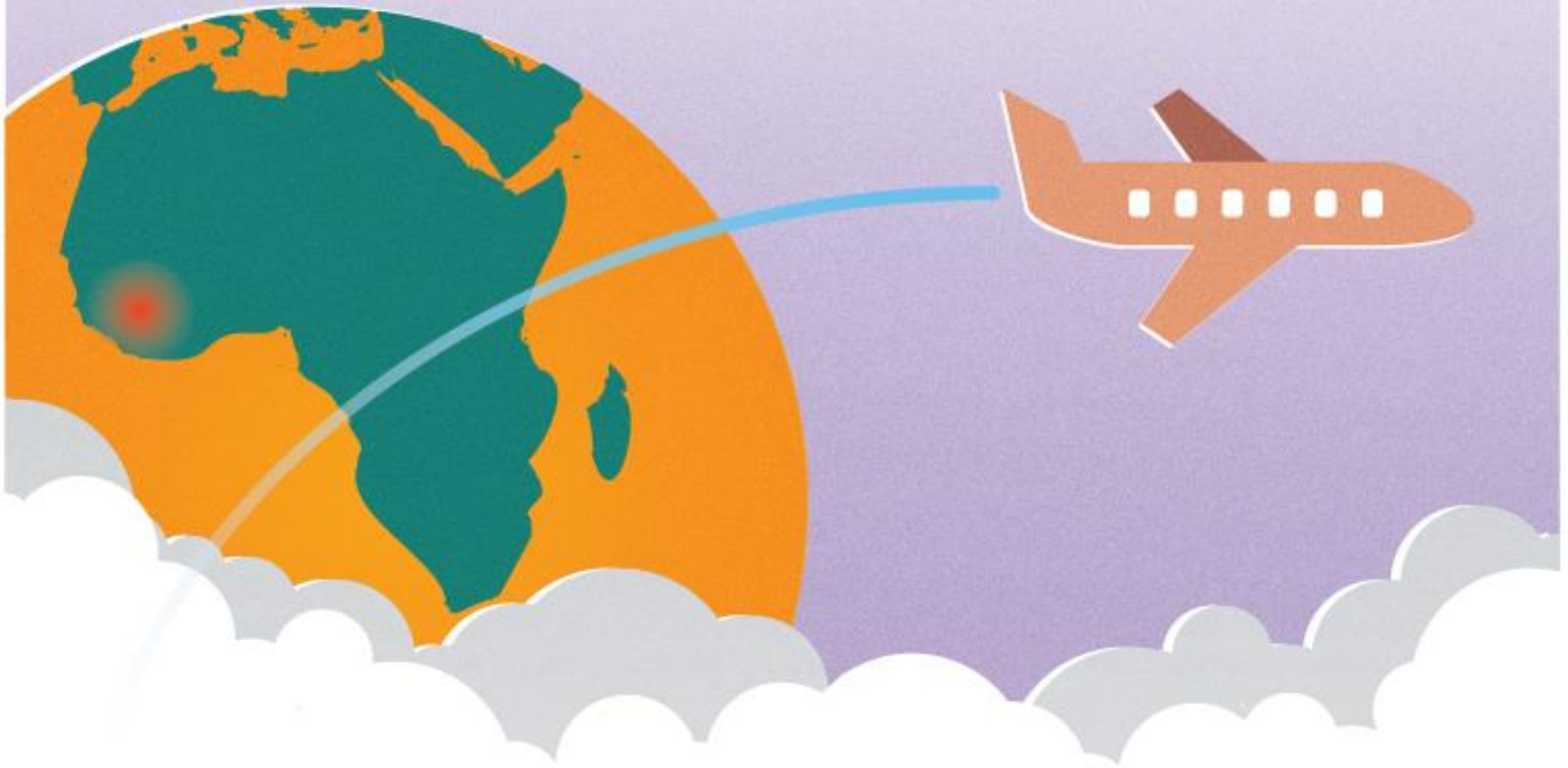

**Y SE SIENTE ENFERMO/A CON ESTOS  
SÍNTOMAS:**

FIEBRE, TOS, DIFICULTAD PARA RESPIRAR,  
ERUPCIÓN, VÓMITOS Y/O DIARREA



**INFÓRMESELO DE INMEDIATO AL PERSONAL**



Department of  
**Public Health**  
CITY OF PHILADELPHIA  
LIFE • LIBERTY • AND YOU™